



# *vitae*

Revista de información y formación de Energy

Nº18 Febrero 2012

*Gynex, el equilibrio*

*Investigación: Gynex y el infarto cerebral*

*Cuidando a nuestras mascotas*

*Hay un nuevo preparado y otros más grandes*

# Sabiduría tradicional

Nuestra labor consiste en facilitar procesos y aclarar conflictos. Esta habilidad depende menos de una educación formal que del sentido común y la sabiduría tradicional. El líder esmeradamente educado tiende a actuar según tal o cual modelo teórico. Mejor es una respuesta directa a lo que ocurre aquí y ahora.

Asegúrate de que cualquier modelo que tengas sea compatible con la sabiduría tradicional: aprende a admirar la sabiduría de todas las religiones.

Por ejemplo, la mayoría de la gente obra de manera de satisfacer sus propias necesidades. Cree que el mundo está para servirle. Pero el líder sabio sirve a otros y relativamente carece de deseos, y hasta está indefenso.

La mayoría de la gente está plagada de innumerables necesidades, pero el líder se contenta con relativamente poco. La mayoría de la gente busca estímulos y novedades, pero el líder sabio prefiere lo común y natural.

El contentamiento permite la simplicidad de la vida. Lo común es universal. Lo natural está cercano a la fuente de la Creación. Así es la sabiduría tradicional.

John Heider, El Tao de lo líderes

## ECO DEL DIRECTORIO

### La medicina vibracional como ciencia espiritual de futuro

La medicina vibracional o energética ha encontrado por fin su convalidación en la ciencia moderna mediante la interpretación einsteiniana de la materia como energía. Específicamente aplicada al examen de los sistemas biológicos desde el punto de vista que los contempla como campos interactivos de energía.

O dicho de otra manera más sencilla, el punto de vista einsteiniano considera a los seres humanos desde la perspectiva de dimensiones superiores, como campos dentro de campos, dentro de campos. La materia propiamente dicha, que comprende todo lo que existe, desde la partícula subatómica más infinitesimal, hasta los cuerpos físicos y los de órdenes vibracionales superiores, se considera hoy como una energía dinámica y limitada por las ligaduras de los campos energéticos fluctuantes. Observamos cómo la experimentación en física de las partículas de alta energía, fotografía



Kirlian, holografía y otros campos, como el estudio de los efectos de la curación psíquica sobre los sistemas biológicos, convergen para enseñarnos nuevas maneras de entender la naturaleza energética de todos los procesos vivientes.

Cuando pensamos en el ser humano como ser multidimensional y espíritu de luz empezamos a comprender los poderosos efectos de las modalidades terapéuticas vibracionales, que ceden "cuantos" específicos de energía sutil para promover la curación mediante la reintegración y el reajuste del complejo cuerpo/mente/espíritu.

La eficacia de los métodos de curación vibracionales consiste en reequilibrar eliminando anomalías de estructura y/o de flujo energético dentro del contexto de nuestros múltiples campos de energía interactivos.

Richard Gerber,

La curación energética, Ediciones Robinbook

## Sumario

En este número volvemos a **Gynex**. Además de unas consideraciones generales y la presentación en sociedad de las dos plantas más importantes del preparado, os vais a sorprender, o eso esperamos, con el efecto que está teniendo sobre un compañero terapeuta que ha padecido un infarto cerebral. No todo es mérito de **Gynex**, pues también **Korolen** se ha apuntado a la fiesta. La sinfonía investigadora corre a cargo de *Guillermo González-Castelao*. Podéis alucinar, no es problema; págs. 4 a 7.

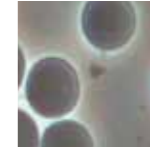

Si siguiendo con **Gynex**, *Miguel Méndez* ya no sabe si actúa como terapeuta o hace magia (pág. 8). Prohibido saltárselo. *Natalia* nos habla de cómo nos mimaba **Gynex**, y *Gloria* nos cuenta su caso; casi nada, simplemente algo que arrastraba desde la infancia. Más alucine.

Casi os va a parecer normal la página del dr. *Rafael Borrego* (pág. 10), pese a que son casos, como mínimo, notables. *Leo* se nos ha descolgado (pág. 11) con el *interfaz físico etéreo*. ¿Misterioso? En realidad es lo que hacemos cada día. De lectura obligatoria.



Probablemente no lo sabíais pero patrocinamos a una joven atleta *Josefina* (pág. 12); la muchacha ha arramblado con buena parte de las medallas en la última competición de esquí en Chequia. ¿Tendrá **Energy** algo que ver? Parece que sí.



Una cascada de testimonios nos han llegado desde el Caribe. Mucho **Gynex** también. Además presentamos **Cytosan Fomentum Gel**. La nueva presentación lo va a hacer, sin duda, mucho más manejable a la hora de utilizarlo. También es de lectura obligatoria, claro (págs. 14 y 15).



El consultorio de infocsmética, a cargo de *Beti*, en la pág. 16 precede a dos páginas y media del dr. *Lubomir* que, como buen veterinario y director del área en **Energy**, nos da unos buenos consejos para cuidar a nuestras mascotas.

Finalmente, ya tenemos las cremas del pentagrama en formato XXL, noticia que seguro que tendrá muy acogida por todos los "adictos" a nuestras cremas.



#### Ficha técnica

**Editor:** Leo Franek  
**Director:** Julio Alonso  
**Montaje:** Cristian Ibáñez  
**Correcciones:** Luz Fernández y Julio Alonso  
**Han colaborado en este número:** John Heider, Richard Gerber, Julio Alonso, Erramun Oartzabal, Guillermo González-Castelao, Miguel Méndez, Natalia Cea, Gloria, dr. Rafael Borrego, Leo Franek, Josefina Volopichová, dr. Jiri Hanzel, Javier Artime, Francisco Sánchez, Ana Luisa Monalvo, Carmen Monalvo, Margarita, Esther, Beti Martí, dr. Lubomir Chmelar y Maite Delgado.



Busca:  
SUPERTRONIC  
ENERGY



Únete:  
AMIGOS DE  
ENERGY

#### Fechas de los Próximos cursos

### Supertronic

18 y 19 de Marzo, Mallorca

14 y 15 de Abril, Caguas, (Pto. Rico)

12 y 13 de Mayo, Sto. Domingo, (Rep. Dominicana)

26 y 27 de Mayo, Torredembarra

16 y 17 de Junio, Menorca

## Editorial



Cinco millones trescientos mil parados, de momento, y una política de recortes sin inversión pública que poco ayudará,

en el corto y medio plazo, a una recuperación económica, no son las mejores noticias para sentirnos alegres y esperanzados ante el futuro, al menos al inmediato.

Pese a ello, la crisis (que como sabemos, no sólo anuncia peligro sino también oportunidad), nos permite una posición de ventaja, y es que contamos con unos preparados únicos y con el medio para saber que necesitamos (**Supertronic**).

¿Qué ventajas son éstas? Muy sencillo, un mayor equilibrio en medio de la incertidumbre (**Gynex**, o tal vez **Stimara**) ya sea por conflictos en casa o en el trabajo; superar nuestros miedos (**Renol**) quizá para montar nuestro propio negocio; salir de la tristeza y la depresión (**Vironal**) lo que no nos dará un puesto de trabajo, pero ve a pedir trabajo deprimido; no dejarnos arrastrar por la rabia (**Regalen**), aunque haya razones para ello...

Disponemos de un conjunto de herramientas excepcionales y con las que podemos ayudar a muchos. Hagámosles llegar lo que tenemos. No necesitamos prometer lo que estaría fuera de lugar, más bien les podemos ayudar a encontrar la fuerza y la iniciativa para hacerse valer, superar sus miedos, rabia o dificultades en empatizar con los otros. O simplemente en recuperar la alegría y la vitalidad, pues, en el fondo, todo esto también pasará.

De modo que, querid@s amig@s, armados con la sonda y los preparados, dejemos de defendernos y pasemos a la acción. A por la crisis, a por la oportunidad que nos brinda, que no es otra que someter a nuestros preparados y a nosotr@s mism@s a una prueba y esa prueba la estamos ganando por goleada.

Si baja el trabajo, inventa iniciativas; si no tienes empleo, crea el tuyo; si no puedes o no te atreves, recuerda que *el que hace cosas puede que se equivoque, pero el que no hace nada, ya se está equivocando*. La vida es una aventura y algunos tramos pueden ser hasta peligrosos. Disfrutemos también de esta parte de la aventura, no vaya a ser que sólo la suframos.

Besitos (castos, pero cariñosos).

El preparado tiene una influencia determinante sobre el sistema nervioso

# Gynex, el equilibrio



Las hormonas son las sustancias activas que llevan la información tanto a los órganos como a los tejidos. Su importancia es decisiva, incluso en bajas concentraciones, ya que funcionan como reguladores químicos naturales y como biocatalizadores, ya que no sólo dirigen el desarrollo del crecimiento, sino también el estado físico y mental.

Un nivel equilibrado de hormonas es la condición básica para el correcto funcionamiento del organismo y si

La fuerza principal de este compuesto de hierbas, energía de los cristales y partículas homeopáticas se concentra para regenerar el sistema hormonal, que se encarga de dirigir las funciones vitales del organismo. Concretamente resulta altamente eficaz en armonizar el *estrés emocional*, es decir, el que se genera cuando lo que percibimos que viene del otro, nos desborda y acabamos estresándonos. Su efecto sobre el sistema hormonal es decisivo.

bien nuestro cuerpo, en principio, está preparado para producirlas (en las glándulas hormonales para su secreción interna), el estrés continuo, una alimentación desequilibrada e incluso la falta de ejercicio físico es causa de que su funcionamiento no sea el adecuado.

Aunque también fármacos, como los sedantes, en un consumo continuado o muchas sustancias químicas son capaces de alterar la correcta función hormonal.

Gynex (como el resto de preparados bio-informativos) afectan al organismo humano a dos niveles: la **parte curativa** incide directamente en los órganos específicos como el Sistema Nervioso, Bazo, Páncreas, Estómago y Sistema Hormonal, (pues regula el páncreas, que es la glándula más activa del sistema digestivo y nuestro estómago trabaja en pareja con el bazo y el páncreas) y en los procesos del cuerpo humano y la **parte informativa**, que a través de la bio-resonancia, elimina las causas de la enfermedad en el campo informativo.



## Medicina Tradicional China

Gynex armoniza principalmente el meridiano de concepción y su conexión, el triple calentador, (ramo lateral del pulmón), su conexión con el estómago y al intestino grueso, vía tendón-muscular incluida. Existe una relación directa de los problemas del bajo vientre con las alteraciones funcionales de la vía de concepción.

## Dos de la principales plantas que contiene Gynex



### Lamium album (Ortiga blanca)

La ortiga blanca (*Lamium album L.*) es una planta nativa de Europa. Recibe su nombre por su parecido a la ortiga y a sus flores blancas. En castellano: lamio, lamio blanco, leucada, ortiga blanca, ortiga muerta, ortiga muerta blanca.

Popularmente, se le han achacado multitud de propiedades: depurativa, hipoglucemiante, antirreumática... y externamente: inflamaciones vaginales, hemorroides, faringitis, estomatitis y quemaduras, entre otras. Incluso se ha usado como alimento (en época de hambrunas) por su total inocuidad.

### Componentes y propiedades medicinales:

Sus propiedades medicinales más características se refieren a sus acciones tónica y astringente (debidas a los taninos) y antiséptica; levemente hemostática por los flavonoides y fenoles; asimismo, la presencia de mucílago le confiere una acción demulcente.

Por todo ello, su uso está indicado en diarreas, bronquitis, dolores menstruales y otras afecciones ginecológicas.

Resulta muy indicada como expectorante, antidiarreica y cicatrizante.

También en el tratamiento de catarrros de las vías respiratorias superiores, de las inflamaciones leves de la mucosa orofaríngea y de leucorreas inespecíficas. Uso tópico: inflamaciones cutáneas leves.

### Muy querido tanto por hombres como por mujeres

Por su elevado contenido en fito-estrógenos, Gynex se presenta como un rejuvenecedor nato, tanto para los hombres como para las mujeres. En el caso de los hombres eleva el número de receptores de la testosterona, que se necesitan para un mejor aprovechamiento de esta hormona, imprescindible para el crecimiento de la masa muscular y de la actividad sexual.

Regula la glándula *Tiroides* (su desequilibrio repercute en el equilibrio del calcio en el cuerpo); ayuda a quemar las grasas y mejora la calidad de nues-

**"Gynex es un importante aliado en las dietas de reducción de peso... pues reducirá la ansiedad y la sensación de hambre"**

tro pelo, uñas, piel y dientes, mejorando la oxigenación celular y retrasando los procesos de desecho intestinales.

Además de tener efectos antiinflamatorios, antibacterianos, antimicrobianos, antivíricos y antimicóticos resulta eficaz contra la caída del cabello (cuando la causa es una alteración de la tiroides), así como en los casos de baja



### Caléndula officinalis (Caléndula)

Nombre científico: *Caléndula officinalis*. Nombre común: *Botón de oro*. *Flor maravillosa*. Caléndula viene del latín: "*kalendae*": primer día del mes, que alude a que florece todo el año. Es una planta perenne de menos de medio metro, de la que existen numerosas variedades cultivadas de color amarillo o amarillo naranja intenso, similares a pequeños girasoles. Florecen todo el verano.

### Propiedades medicinales:

Se la emplea como antiespasmódico, antiinflamatoria, hipotensora, colerética, emenagoga, para la dismenorrea y para los trastornos del sistema nervioso.

inmunidad y en la esclerosis múltiple. Por el artículo que encontraréis más adelante, habrá que añadirle su buen trabajo ante el infarto cerebral.

**"Regula la glándula tiroides, lo que repercute en el equilibrio del calcio en el organismo."**



## Equilibra el plano psíquico

Cuando a nivel emocional estamos inestables, si tenemos pensamientos desconcertados y lentos, incapacidad de concentración, pérdida de memoria, fijación de ideas, dogmatismo, sobreprotección, auto-complacencia, ansiedad, desajuste social o tristeza, Gynex resulta muy indicado.

Con Gynex también encontramos un buen aliado en las dietas de reducción de peso, por su armonización sobre el sistema nervioso central y la estabilización de nuestro estado psíquico, que hará reducir la ansiedad y nos ayudará a reducir la sensación de hambre.

Gynex no contiene alcohol ni azúcar añadido (por lo que es adecuado para las personas diabéticas) y es muy aconsejable combinarlo con su crema, *Cyto-*

### Un preparado muy apreciado por las mujeres

Las sustancias activas de las hierbas de este preparado, especialmente las fito-hormonas, poseen una estructura similar a las hormonas humanas. Son de origen herbáceo y tienen una actividad estrógena muy alta. Regulan positivamente los órganos genitales de las mujeres, previenen enfermedades oncológicas de las mamas, ayudan a paliar problemas en la época del climaterio, protegen ante las dolencias cardíacas y de osteoporosis. Protege y regenera la función de la mucosa, principalmente de la matriz. No sobrecarga el organismo, su función es regular el exceso o carencia de la hormona correspondiente. Todo transcurre de manera sutil y sin contraindicaciones.

Es antianémica, diaforética, cardiotónica, vulneraria, cicatrizante, contra parásitos intestinales, cicatrizante de quemaduras, contra la conjuntivitis, varices, faringitis y gingivitis, también para picaduras ponzoñosas. Se utiliza contra estafilococos cutáneos. Se emplea en infusiones, cocimientos, tintura, pomada y bálsamo.

Admite, pues, numerosos tratamientos según como se prepare. Es una de las plantas principales que componen Gynex.

## Gynex y Korolen trabajando en equipo en un caso de infarto cerebral *Ictus isquémico, un desafío de infarto*

¡Hola amig@s! Me llamo Erramun Oyartzábal y hace algo más de dos años padecí un ictus isquémico (infarto cerebral) cuya consecuencia física más relevante fue la de sufrir una hemiplejía severa. El “diagnóstico médico” fue el de: “tal vez consigamos que puedas volver a andar con una muleta, pero el brazo... mejor que te hagas a la idea de que no vas a volver a recuperarlo”.

En fin, con la certeza más absoluta de mi completa recuperación por bandera, comencé un largo camino de rehabilitación. Y en él me encontré con **Guillermo González-Castelao**, compañero de formación en Medicina Tradicional China, quien me habló de su trabajo de investigación en **Energy**, me puso al día sobre los preparados y me propuso formar parte del grupo de voluntarios para el estudio... y como no tenía nada que perder...

En el primer test me salió **Gynex** como preparado terreno (síndrome Tierra), más ciertos complementos (**Greppofit**) y en un segundo test, dos meses más tarde, realizado esta vez por **Leo, Korolen** (síndrome fuego) y **Drags Imun**, que se complementaron con **Fla-**

*“Mi pretensión no era mejorar mi movilidad, no esperaba milagros”*

**vocel** y **Vitamarin**, dado el caso. Entendí perfectamente la lógica del resultado, ya que mi sistema parecía querer indicar que había que subsanar un problema previo de metabolización (bloqueo por estancamiento del elemento tierra) antes de entrar a solucionar el problema neuro-vascular (exaltación del elemento fuego).

Mi pretensión no era la de mejorar mi movilidad, en este sentido no esperaba milagros, aunque sí hacer lo posible por armonizar mi sistema y evitar en lo posible que pudiera volver a originar un colapso semejante.

Durante los dos últimos meses (**Korolen**) evité voluntariamente la inclusión de cualquier otro tipo de terapia, tanto interferente como complementaria. Mi sorpresa fue mayúscula cuando pude observar los cambios producidos en el plasma sanguíneo al finalizar el tratamiento, ya no se trataba de evaluar posibles cambios susceptibles a una observación rara vez objetiva. Hablamos de un cambio en la esencia fisiológica del ser, de cambios radicales en la morfología de sus componentes,

hablamos de la esencia del torrente sanguíneo, del plasma.

A nivel de percepción personal, noté ciertos cambios como en la calidad y aprovechamiento de las horas de des-



canso, mejora en la condición física, menor afectación ante la ingesta (siempre moderada) de bebidas alcohólicas, menor cansancio postprandial, mayor y mejor funcionalidad y productividad durante el día (aguanto mejor el día entero y me canso menos) mejora en la condición del habla (disartria derivada de la hemiplejía) y ante mi asombro, mejora de la movilidad.

No me malinterpretéis, la mejora de una hemiplejía (siempre y cuando se trabaje para ello) es lenta, sutil y con vaivenes pero siempre en un “in crescendo” constante. Bien sea porque el proceso rehabilitador resulte más efectivo al ir acompañado de un adecuado riego sanguíneo, vigoroso, con un correcto aporte de nutrientes y óptima oxigenación, o bien porque... tocaba, la evidencia es la que es y la mejora está.

Erramun Oiartzábal Urretabizkaia,  
Rentería, Tel. 670 402 426

Nuestro farmacéutico-analista de cabecera se explica

## Un éxito de nuestros preparados



Erramun es un querido amigo, macarrilla refinado, músico devenido acupuntor, que accedió a participar - como un voluntario más - en la investigación que llevo a cabo sobre eficacia de los preparados **Energy**. Lo que ni él ni yo imaginábamos es que fueran a ocurrir semejantes cambios, no sólo a nivel clínico, sino en la sangre. En lo físico, ya relata él su inesperada mejoría: doy fe de que cuando le conocí apenas podía caminar apoyado en una muleta, casi no podía hablar, no podía escribir... y ahora casi corre, escribe con mejor caligrafía que yo con su mano izquierda mientras recupera la derecha, habla con soltura sobre todo tras el tratamiento con **Energy** y se desenvuelve mucho mejor.

Los estudios energéticos realizados con *electropuntura bioenergética* (**Supertronic**) revelaron inicialmente un terreno tierra debilitado (el resultado fue **Gynex**), que aparecía en puntos de parte superior y cabeza de *Órganos Internos, Sistema Hormonal y Tiroides e Hipófisis del Sistema Hormonal*. Además en el test salió **Greppofit**, posiblemente por alguna disbiosis o algún foco infeccioso latente o activo. En el segundo estudio, realizado por **Leo** y esta vez, el resultado del testaje fue la recomendación de equilibrar con **Korolen**. Añadimos **Drags Imun, Flavocel** y **Vitamarin** para completar, y ayudar al cuerpo de Erramun a regenerarse: cicatrizar, apoyar el sistema inmune, mejorar el estado de las arterias y venas, de

las mucosas y del sistema nervioso y hormonal.

En cuanto a los análisis de sangre en vivo, se emplearon dos técnicas: la microscopía de campo oscuro y la microscopía de contraste de fases. Hice el seguimiento durante cuatro meses, a ra-

vadas y agregados plaquetares), además de una acidez elevada. En el segundo análisis (Fotos 2), las células se van disgregando y van recuperando su forma al disminuir el estrés oxidativo y la sobrecarga hepática, al mejorar la función renal, etc. Por último, en el tercer análisis

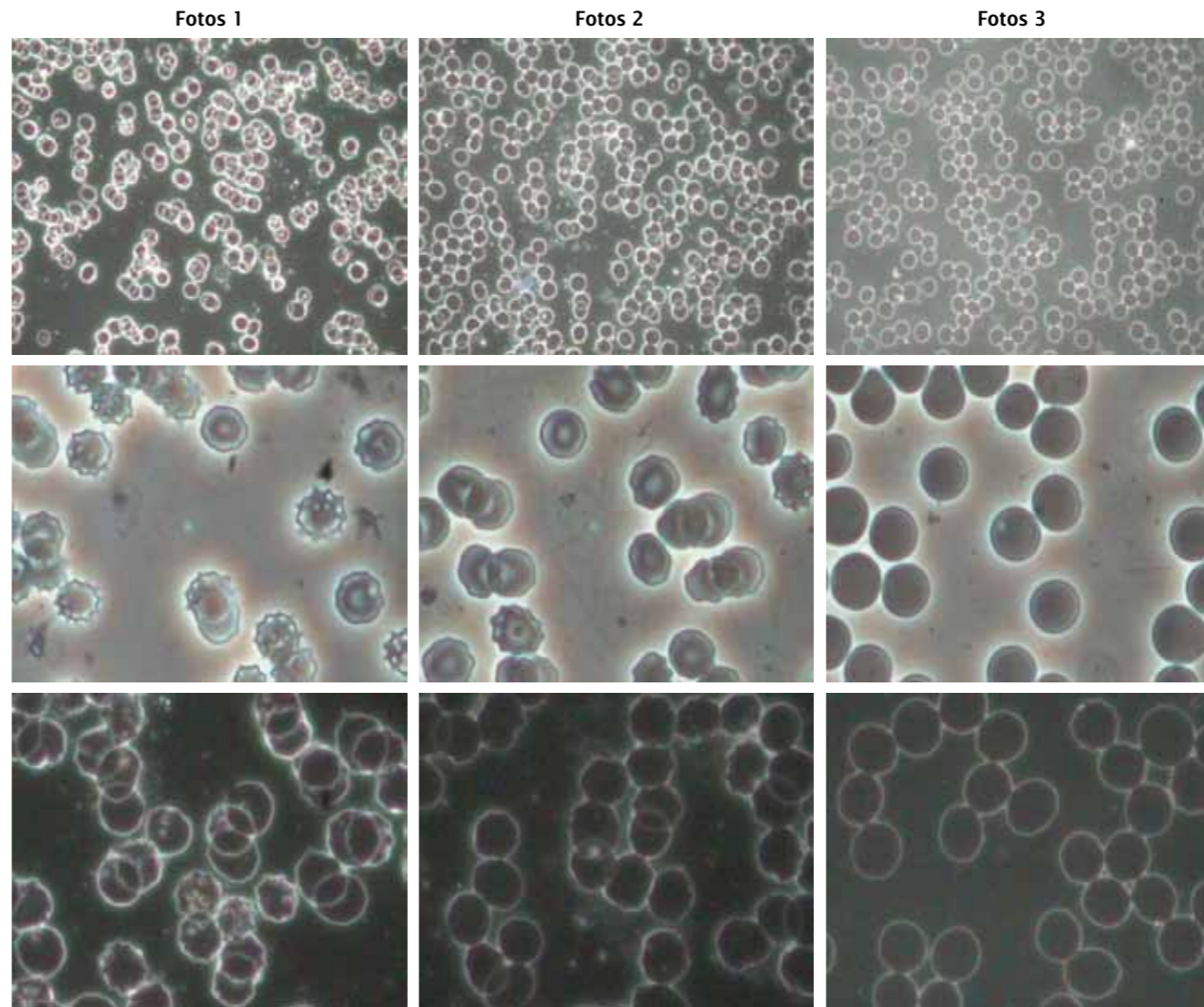

zón de un análisis cada dos meses, coincidiendo con los estudios energéticos.

A pesar de que las imágenes de vídeo en directo son mucho más sorprendentes - espero poder colgarlas en la web en breve -, podéis ver las fotos, que hablan por sí solas. En el primer análisis (Fotos 1), las imágenes de glóbulos rojos agregados, estáticos, empaquetados y con una morfología muy alterada (formas irregulares, dentadas, equinocitos, etc.) revelan una oxigenación sanguínea muy deficiente con un alto grado de estrés oxidativo, hepático y renal, y una fuerte tendencia procoagulante plasmática (presencia de fibrina, plaquetas acti-

(Fotos 3), las células aparecen bien disgregadas, con morfología, movimiento y vibración normales, y desaparece el estado de fuerte procoagulación, lo cual indica, en conjunto, un buen equilibrio del terreno biológico (medio intracelular-medio intercelular-medio externo). En definitiva: un avance formidable.

A la vista de los resultados del primer análisis, cualquier naturópata experimentado habría aconsejado al cliente un montón de remedios: antioxidantes, depurativos para el riñón, desintoxicantes para el hígado, quelantes para metales, etc. Curiosamente, casi bastaron **Gynex** (*Bazo/Estómago*) y **Korolen** (*Corazón/ID*)

para recuperar la función renal, la función hepática, el estado de procoagulación, y demás. Esta es la gran ventaja de **Energy**: mediante la *Electropuntura Bioenergética* podemos detectar cuál de los cinco elementos está alterado y, al recuperar su función, se desbloquea todo el ciclo de la pentacoordinación. Como muy bien saben los expertos en Medicina Tradicional China, dar con el elemento causante de la disarmonía y qué elemento tratar son las grandes dificultades en el diagnóstico clínico. En este sentido, la *Electropuntura Bioenergética* ofrece evidentes ventajas por ser un método sencillo, claro y rápido y que aporta una información de gran valor.

Volviendo al caso, en mi experiencia y según resultados preliminares de los análisis realizados a 130 voluntarios que tomaron **Energy**, en contraste con los 30 que actuaron como grupo control, puedo apuntar a que **Energy** tiene mucho que ver en la mejoría que experimentan. Si bien la calidad y cualidades de la sangre y del plasma oscilan constantemente, dichas oscilaciones son mínimas si la persona mantiene unos hábitos más o menos constantes (dieta, trabajo, horarios, ejercicio, respuestas emocionales adecuadas...) y cierta fluidez en su vida; en ese caso, el terreno biológico (el medio extracelular) se mantiene en equilibrio. Las emociones fuertes, los traumas severos, los cambios vitales drásticos (dieta, laborales, familiares...) provocan que el equilibrio cuerpo-mente se desestabilice, y aparezcan cambios importantes en la sangre.

Dado que Erramun ha mantenido durante los cuatro meses unos hábitos más o menos constantes, podemos deducir que las mejorías extraordinarias que ha experimentado son, más que casualidad, fruto de la “causalidad”, esto es, que se deben en buena medida al efecto de los preparados **Energy**.

Desde estas líneas quiero expresar mi admiración hacia Erra por tener la valentía de tomar en sus manos la responsabilidad de lo que le sucedió, por su tesón y su determinación por salir adelante, por dedicar todo su tiempo a superarse a sí mismo, a hallar la mejor manera para recuperarse, en lugar de lamentarse y quedarse estancado en el victimismo. Si todos colaborásemos de esa manera con nuestros síntomas, enfermedades y terapias, este mundo sería muy diferente. ¡Zorionak, Erra! Aupa eta aurrera!

Guillermo González-Castelao, Zarautz

## ¿Y el fibroma donde está...?



En septiembre de 2011 participé como terapeuta en la feria que hicimos en Tenerife, y se acercó un matrimonio que tenían curiosidad por saber en qué consistía el estudio energético. Era la mujer la que tenía interés y quería hacerse un estudio; el marido, por su parte, no tenía interés y menos cuando se enteró que había que pagarlo (y eso que cobrábamos una cantidad más simbólica que real).

"...todos los puntos de peristáltica salían bajos... ella se echó a llorar... y a él se le acabó la risa"

De modo que ella decidió que se le iba a hacer y él me dijo: "la maquinista no va a saber lo que le pasa a ella" (esto delante de toda la gente y en una actitud irónica burlona). Total un escéptico y además, mosqueado. Le respondí que no era un adivino y que veríamos que es lo que le salía.

Total, que me encontré con que todo los puntos de peristáltica salían bajos, además de los puntos de tiroides, hipófisis y el punto de mamas. En ese momento, ella comenzó a decir que tiene tendencia a tener quistes o fibromas, un problema hormonal y al final acabó echándose a llorar (tuvimos que atenderla y darle un poco de agua...). En este punto al marido se le acabó la risa y se puso todo serio.

Rochali (el nombre de ella), cuen-

ta que hacía tres años y debido a un problema de estrés (habían montado un negocio y trabajaban dieciséis horas diarias) se le retiró la regla (con 30 años) con todos los síntomas de sofocos, insomnio, migrañas... Al año de estar sufriendo esta situación fue al médico de la Seguridad Social y tras las pruebas pertinentes le diagnosticaron una *menopausia precoz* y un *fibroma* en la matriz. Estuvo un año en tratamiento y como no estaba muy conforme con el diagnóstico que le habían dado, acudió a un médico particular que le dio el mismo diagnóstico.

Como deseaba quedarse embarazada la alternativa que le daban era hacer una *fecundación in vitro*. El tratamiento, a base de hormonas, le sen-

### Fibroma

Es un tumor benigno y no canceroso que crece a expensas de la capa muscular del útero... La aparición y crecimiento de estos fibromas o miomas está favorecida por los estrógenos. Pueden causar dolor pélvico aunque los síntomas más característicos son la hinchazón abdominal y los sangrados uterinos abundantes, por lo que es frecuente la anemia en estas mujeres.

Su presencia puede ser una causa de infertilidad. Cuando se hacen muy grandes pueden crear problemas urinarios, estreñimiento crónico y hemorroides al comprimir tanto a la vejiga como al recto.

## Cytovital y la ansiedad

Con la crema **Cytovital** vengo observando muy buenas reacciones cuando la persona padece de ansiedad.

Tuve el caso de una mujer de unos cincuenta años. En realidad fue el marido quien venía a tratarse y la mujer se mostraba claramente escéptica. Y, como todo llega, un día y por la constante insistencia del marido, la trajo a la consulta y permitió hacerse un estudio energético.

En aquel momento, ella padecía de ansiedad y palpitations, se encontraba muy retraída y ni siquiera quería salir (a la calle). Además, y como consecuencia de lo anterior, tomaba ansiolíticos: *Tranquimazil* de 0,50 que combinaba con *Orfidal*.

En el testaje le salió **Gynex** y le di la crema **Cytovital** porque vi que tenía manchas en la cara y se me ocurrió que se la podía aplicar en la zona del pecho. De modo que le sugerí que se la aplica-

tó fatal y tuvo que dejarlo. Por si fuera poco, en las revisiones, el fibroma le iba creciendo de tamaño. De hecho, ya tenía una cita en noviembre (de 2011) para hacerse una biopsia. Al testar le salió **Gynex**, **Stimaral** y **Vitamarin**. Empezó a tomar el tratamiento y al mes y pico me llamó para decirme que le había venido la regla, ¡después de tres años!

"Tras hacerle la ecografía, previa a la biopsia, el fibroma había desaparecido"

A primeros de noviembre fue al control que tenía programado para la biopsia. Para entonces la regla ya le había venido por segunda vez y se encuentran, al hacerle la ecografía previa a la biopsia, con que *el fibroma había desaparecido*. En el segundo estudio energético sólo le salió **Gynex**, también le di **Vitamarin**, (omega 3), por protocolo.

A estas alturas, el marido decide que ahora se testa él también y le sale, ¡oh casualidad!, **King Kong**. En este momento estamos en eso. Siguen buscando al bebé pero el marido, que ya no se muestra escéptico y burlón, quiero que sea el padrino del niño **Gynex** y no admite un no por respuesta.

La doctora que llevaba el caso de *Rochali* no se lo explica y quiere conocerme para tener una información de primera mano porque intenta comprender esta recuperación.

Ya me estoy preparando para ser el padrino. Me comprometo a mantenerlos informados de los futuros acontecimientos con fotos del evento, si es posible.

Miguel Méndez

ra sobre el pecho, por todo el esternón hasta el xifoides (boca del estómago).

En muy poco tiempo su estado comenzó a experimentar una notable mejoría. Ha dejado de tomar la medicación que le había prescrito el psicólogo y además se encuentra mucho más animada y le apetece salir. La ansiedad y las palpitations, así como el retraimiento han pasado a la historia y me cuenta que cuando se encuentra algo alterada le basta aplicarse la crema **Cytovital** sobre el pecho.

Miguel Méndez, Tenerife  
Tel. 922 284 162

## Gynex te mimas el alma



Queridos lectores, no os podéis imaginar la satisfacción que producen los buenos resultados. Me gustaría compartir uno de tantos.

Este para mí es muy especial, se trata de *Pau*, un chaval de 12 años, guapo donde los haya y muy cariñoso.

*Judit* "la mama", llegó agotada, ya no sabía que hacer.

*Pau* llevaba un año de "duelo", despedir a los abuelos es algo tan difícil... Yo me pongo en su lugar y si para mí fue muy doloroso, imaginaros para un chico de 11 años.

El carácter de *Pau* cambió, primero llegó la tristeza, luego la incompreensión y después la falta de aceptación, que se transformó en rabia e impotencia.

Estas emociones cambiaron su realidad... en el cole, en casa, incluso con él mismo.

Gynex revierte un proceso que viene de la infancia

## ¡Pues no era pereza!



¡Hola! Mi nombre es Gloria P. Losada Meléndez, nací en Colombia hace 32 años, actualmente resido en Bilbao y trabajo como quiromasajista.

Desde niña he arrastrado problemas de salud, como amigdalitis, agotamiento físico constante, estreñimiento, dermatitis... Mis análisis, según los médicos, eran perfectos, así que mi agotamiento era pereza ante los ojos de muchos.

Me acostumbré, o mas bien me resigné, a vivir con la *pereza* dolorosa. Con el paso de los años, las piernas me pesaban cada vez más y más y el diagnóstico que me dieron era que tenía mala circulación. Y a los 22 años mis análisis reflejaban que tenía el ácido úrico alto.

Hasta hace poco más de un año mi estado de salud iba de mal a peor (y yo pienso que debido a una fuerte crisis emocional que me tenía colapsada). En ese momento me trataban con diafreoterapia (una técnica somato-psico-emocional), tomaba *azahar*, *pasiflora* y *valeriana* alternadas con *espino blanco*

Cuando teste a *Pau* por primera vez, el 7 de diciembre, el estudio energético reflejaba un estrés emocional (punto de adrenalina), y también bajos los



puntos de corazón, hipófisis y órganos internos. El preparado **Gynex**, junto con **Vitamarin**, fueron los elegidos.

El día 20 de enero le hice el segundo estudio. Recuerdo ese día; *Pau* estaba, contento, dicharachero, con ganas de ir a jugar un partido. Lo primero que me pregunto: ¿tardaremos mucho?. Nos lo pasamos pipa durante el estudio, el no paraba de hablar y de reirse.

Los valores bajos esta vez: hipófisis y tiroides (mano izquierda), que subían con **Vitamarin** y ganglios cerebrales, que necesitaban ser apoyados con **Gynex**. Un poquito de **Vironal** y listo.

*Pau* se fue pitando y allí nos quedamos *Judit* y yo, conversando...Ella me decía que *Pau* había hecho un cambio de actitud de 180°, que estaba maravillada, que hasta la psicóloga le había preguntado que *¡qué habíamos hecho con el niño!*

**Gynex** te mimas el alma y te cura las heridas.

¡*Pau* nos envía un abrazo enorme!  
Besos *Pau*... ¡eres un campeón!

Natalia Cea, Castelldefels

cera semana de estar tomando estos preparados veía claramente el cambio, y eso se reflejaba en que ya no sentía angustia y mis músculos se encontraban más relajados; al terminar el tratamiento era otra. Para ser más precisa me sentí (y no quiero exagerar) *como nueva*. Sinceramente, obtuve más de lo que esperaba, tanto a nivel físico, como emocional. Y no sólo eso, mi *pereza* dolorosa, ¡**desapareció!**

Toda mi vida he sido vergonzosa y por todo me ruborizo, curiosamente ha disminuido bastante al igual que mi inseguridad a la hora de hablar, ahora me integro con facilidad.

También mi memoria, mis reglas y mi estreñimiento ahora van muchísimo mejor.

Conforme he ido experimentando los resultados obtenidos con **Energy** me he animado a hacer el curso de **Supertronic** para aplicarlo a nivel personal y como complemento a mi trabajo y así ayudar a obtener una recuperación rápida y eficaz del usuario.

Durante el curso me hicieron un segundo testaje en el que me salió **Renol**, cosa muy razonable por la relación que guarda con el ácido úrico que ya hace tiempo me habían detectado.

Gracias. Un saludo.

Gloria, Bilbao

## De todo un poco, como en botica

El doctor *Rafael Borrego*, con su concisión y precisión habituales, nos regala, en esta ocasión, tres casos en el que el preparado principal de referencia es nuestro Gynex y en el último lo hace con la crema Cytovital. La amplitud de áreas que cubren hace que, probablemente, serán casos de estudio para nuestros terapeutas. Que os aproveche.



### Menopausia explosiva

Una mujer de unos 56 años de edad, me llamó y me explicó que tenía una menopausia excesiva y explosiva que le hacía la vida imposible. Le impedía llevar una vida normal, por unos sudores impresionantes (las manos le goteaban de sudor) se tenía que cambiar dos o tres veces al día (hasta cansar-

la), no podía salir a la calle porque se sentía sucia y triste. La vida estaba perdiendo sentido para ella y, de hecho, era una carga para su familia. Teniendo en cuenta que antes era ella la que tiraba de los demás, esto le hacía sentirse como una carga, muy fastidiada e irritable.

Rápidamente encontré la solución, pero ese medicamento se había retirado del mercado y recordé que en un curso de medicina natural con

### Cuando la tiroides falla

Joven mujer de dieciséis años y que en una analítica de sangre, solicitada a causa de una desmotivación absoluta y fuerte bajada de su rendimiento académico, en la que se encontró una tasa ligeramente elevada de TSH (Hormona Estimulante Tiroides) producida por la hipófisis y un descenso de las hormonas tiroideas (T3 y T4).

Estos datos hay que interpretarlos como que hay un fallo en la glándula tiroidea, por lo que se solicitaron gammagrafías tiroideas con resultados de

dudosa validez, pero confirmando una baja intensidad en el funcionamiento glandular, por lo que el médico de familia la envió al endocrinólogo.

Pero al darle cita para un mes más tarde, sus padres decidieron consultarme, como médico amigo de la familia. Conocido el caso, y sin testar, indiqué **Gynex** de forma paulatina 5 gotas al día durante quince días y luego 5-0-5 hasta llegar a la visita al endocrino.

En su consulta el endocrino, primero de todo exploró y analizó el caso y antes de darle fármaco alguno, prefirió repetir las pruebas tiroideas (analítica

### ¿Problemas de erección? Gynex, la solución

Varón, veinticinco años, con problemas de erección y dificultades para mantener relaciones sexuales completas. Ya no quería salir con sus amigas ni colegas para dedicarse todo el día a jugar con la *PlayStation*. Este problema lo fue arrastrando durante unos tres meses.

Sin embargo su problema, lejos de desaparecer, aumentaba, por lo que acudió a su médico de cabecera, y ante su sorpresa le habían cambiado el médico y se encontró ante una doctora. Lo que le decidió a pedir consejo a un amigo enfermero del hospital que le aconsejó acudir a determinado médico de urgencias (un servidor) a explicarle lo que le acomplexaba y torturaba su vida. Ante su sorpresa no

### Una sudoración problemática

Se trata de un paciente de unos cuarenta y cinco años que padece de *diabetes melitus* y se pone insulina cada día, pero trabaja de representante médico para una importante firma farmacéutica y tiene que darle la mano a muchos médicos y enfermeras, a pesar de que él sabe que padece de una

marcada sudoración en las manos desde que le diagnosticaron la diabetes.

Sin duda que esto era un serio problema y le afectaba en su trabajo y en sus relaciones personales, por lo que le indiqué la crema **Cytovital** una o dos veces al día y combinada, en la época invernal, con **Protectin**, pues le aparecían grietas y sabañones en las manos.

**Energy** unos meses antes, el ponente mencionó que dentro del pentagrama había una estrella llamada **Gynex** que apliqué al caso de esta mujer. De modo que le indiqué que lo tomara en dosis de 5 gotas, tres veces al día y en cuarenta y ocho horas los resultados fueron espectaculares; se encontraba recuperada de todos los síntomas que la menoscababan y se mostró muy agradecida y contenta con el preparado.

con hormonas, gammagrafía y radiografía) y del resultado de las mismas, comprobó, para su sorpresa, que todos los niveles y parámetros, en ese momento, eran los correctos.

En este caso, probablemente, existía una tiroiditis vírica, que si el especialista no hubiera repetido pruebas podía haber condenado a la joven a tomar hormonas tiroideas de por vida sin necesidad, pues **Gynex** es capaz de regenerar y mejorar el rendimiento glandular dentro de una homeostasis (equilibrio hormonal y celular) del organismo.

recurrí a ningún medicamento (tras las pruebas complementarias) sino que le aconsejé un tratamiento natural llamado **Gynex**, (5-5-5) junto con algo que le diera energía y mejorara el riego sanguíneo: **Celitin**, una cada 24 horas.

Para sorpresa del joven, en muy pocos días los problemas de erección habían desaparecido.

Realmente el paciente era un cuadro combinado de ansiedad e hiper-sudoración por sensibilidad a la temperatura ambiental, recordando que en todos los ambulatorios, bares, farmacias... hay aire acondicionado que no le sienta bien a todo el mundo.

Dr. Rafael Borrego, Barcelona  
Tel. 610 928 854

Desde el plano mental, la energía acaba materializándose en el plano físico.

## Estamos en el interfaz físico-etéreo



La falta de armonía que afecta al organismo humano puede ocurrir en cualquier plano por encima del físico. Del etéreo, astral o mental. El desequilibrio de las energías a nivel mental se propaga hacia a las octavas inferiores de las energías astral y etérea, hasta manifestarse por último en el cuerpo físico por medio del interfaz físico-etéreo.

El mecanismo físico que hace posible la transferencia de la energía etérea es el sistema de los meridianos de acupuntura. Los meridianos distribuyen las energías magnéticas sutiles del *chi*, que nos proporcionan sustento y orga-

circuito especializado que distribuye entre los órganos del cuerpo esas energías magnéticas vitales, sutiles, organizadoras. El sistema de los meridianos de acupuntura interacciona con el sistema nervioso a través de una serie de fases de conversión de la energía, necesarias para que los fenómenos energéticos superiores transmitan su influencia a la electrofisiología celular.

Así pues, la máquina de **Voll (Supertronic)** supera el mero diagnóstico de los desequilibrios energéticos en tal o cual sistema orgánico ya que, con frecuencia, permite averiguar la causa concreta de la disfunción energética y sugiere posibles vías de curación de la anomalía detectada. El hecho de que sea posible realizar este tipo de análisis con el aparato de **Voll** se explica por los fenómenos de resonancia biológica.

A partir de ahí, cualquiera de los asesores de **Energy**, que domina el manejo de **Supertronic** y emplea el método **Torner**®, va a lograr, en un tiempo récord, un resultado en forma de selección de uno o más preparados que sean capaces, con su vibración específica, de sostener el valor correcto del punto de acupuntura, reflejándose el resultado en la pantalla del aparato.

Gracias a las características y funciones de los preparados bioinformativos, es fácil acabar de hacer una interpretación muy ajustada de las disonancias energéticas y, en definiti-

va, también del origen de los síntomas emocionales o físicos. Además son unos nutrientes vibracionales, regenerativos y preventivos excepcionales.

Leo Franek Ing.

**El sistema de los meridianos de acupuntura es un interfaz de intercambio energético entre nuestro cuerpo físico y los campos de energía que nos rodean.**

nización a la estructura física-celular de todos los sistemas del organismo.

Los puntos dispuestos a lo largo de los meridianos superficiales o epidérmicos, tienen propiedades eléctricas que los distinguen de la piel que los rodea. La resistencia eléctrica medida en la piel sobre un punto de acupuntura es más baja que la de la epidermis circundante, y además, dicho valor resistivo se mide con ayuda de un am-

**"... Supertronic supera el mero diagnóstico..., permite averiguar la causa de la disfunción... y sugiere las vías de curación."**

plificador especial de corriente continua (**Supertronic**). Los valores pueden variar en función de los cambios fisiológicos y emocionales que se registran en el organismo.

Los potenciales eléctricos que se miden en los puntos de acupuntura revelan la presencia de corrientes internas sutiles, que circulan a través del sistema de los meridianos. Estas corrientes internas utilizan, pues, un



Testando con Supertronic

Con ideas para el botiquín del deportista (de élite o no)

## Campeona con Energy

Sin ánimo de quitarle valor a la lucha y esfuerzo de esta joven atleta, el presente artículo nos remite, una vez más, al plus que los preparados de Energy nos aportan. En este caso, probablemente en esas milésimas que marcan la diferencia en la alta competición.

Josefina Volopichová tiene 14 años y está patrocinada por Energy España desde hace tres años con los productos necesarios para toda la



temporada de actividad deportiva.

Josefina es miembro de la academia deportiva en Spindleruv Mlyn (República Checa) en la categoría límite de 15 años, para la representación de la República Checa en esquí en disciplinas como Slalom, Slalom Gigante y Súper Gigante.

Esta joven esquiadora entrena prácticamente todos los días del año, ya sea en la nieve o en el gimnasio. Junto con un buen entrenamiento, la dieta adecuada y los suplementos de Energy ha sido capaz de mantener su condición física y de salud en óptimo estado.

**Vitae.- Bien, sabemos que conoces los productos de Energy desde hace tiempo. ¿Qué nos puedes contar?**

Josefina.- Pues, que es verdad. Ya de pequeña, y a pesar que mi madre intentaba proteger mis oídos en los días de invierno con mucho viento, sufría continuamente dolores muy molestos en los oídos, hasta el punto que, con frecuencia, acababa en el hospital. Desde el momento en que empecé a aplicar la crema Droserin en la zona de oídos y cuello el problema prácticamente desapareció. Creo que aquello fue mi primera experiencia destacable con Energy.

**V.- En temporada de competición te ves obligada a viajar de un lugar a otro continuamente y al parecer, llevas contigo un "botiquín Energy". ¿Es así?**

J.- Bueno, en mi mochila nunca puedo prescindir de Droserin. También llevo Imunosan y Vironal para mi sistema inmune y sobre todo, para que mis vías respiratorias se mantengan bien. Grepofit tampoco puede faltar en caso que me ataque alguna "alimonia" (congestión, anginas etc.).

Además, como esquiar en competiciones usualmente conlleva muchas caídas e inevitablemente, suelo salir de algunas de ellas con contusiones, inflamaciones y moratones. Las gotitas de Drags Imun me ayudan a recuperarme en un tiempo record (gracias a sus efectos cicatrizantes) y junto con

por si en algún restaurante nos dan comida de mala calidad... (Risitas)

**V.- ¿Y qué hay de tus hazañas deportivas?**

J.- Hace poco empecé la ajetreada temporada de competiciones y participé en la competición de la República Checa, una pista realmente difícil, en la que, por cierto, se compite también por la copa mundial en la categoría de mujeres.

En pocos días de entrenamientos aprendí a conocer las dificultades del recorrido y a superar sin mucha dificultad los obstáculos que este gran reto representaba. Estoy orgullosa de haber conseguido la medalla de plata entre las 45 participantes en la categoría Slalom Súper Grande. Estoy realmente contenta de poder conseguir mis logros y metas con voluntad, determinación, perseverancia, y por supuesto con la ayuda de Energy, realmente le estoy muy agradecida.

*Te deseamos muchos éxitos más y que Energy te siga ayudando a mantener tu condición física y de salud.*



**Skeletin** vuelvo a estar a tope de vitalidad y con ganas de competir de nuevo en poco tiempo.

Por último llevo Ruticelit para calentar bien mis gemelos antes de la competición y Artrin para las agujetas y piernas sobrecargadas. ¡Ah! Y por cierto, casi se me olvidaba, Cytosan

Al cierre de la revista nos llegó la agradable y meritoria noticia de que Josefina había conquistado dos medallas de oro de manera consecutiva en el campeonato nacional checo en la disciplina de Slalom Súper Grande. Pues nada, que sigas así y que Energy pueda seguir siendo un apoyo en tus éxi-

Algunas sugerencias para la práctica del deporte en invierno

## Sin obstáculos ante el deporte

Estamos en pleno invierno y seguro que muchas personas van a disfrutar de sus días libres en la montaña, esquiando o tal vez practicando algún otro tipo de deporte.

Mientras que el verano nos trae problemas tales como la insolación o la indigestión, los meses fríos se caracterizan, sobre todo, por los resfriados, las congestiones, las anginas y las fiebres. De manera que para poder disfrutar de los días deportivos en el invierno con mayor seguridad es muy aconsejable tener a mano unos cuantos productos de Energy. ¡Os aseguro que vale la pena!

En el invierno, el uso totalmente universal lo tiene Vironal, aconsejable tanto para niños como para adultos. Para una buena prevención ante estos síntomas, es suficiente con tomar de 3 a 5 gotas por la mañana acompañadas con una pastilla de Flavocel. Flavocel, muy rico en vitamina C, se aconseja triturarla o masticarla, pues si la chupáis os irritará la garganta.

En el caso de que hayan aparecido los primeros síntomas de la enferme-

dad debemos complementar estos dos preparados con Grepofit.

Grepofit es un producto con una acertada combinación en sus ingredientes. Merece la pena resaltar que los principios activos más importantes que contiene son, sin duda, los que le aportan el extracto de semillas de pomelo. Una dosis de doce cápsulas diarias tomadas progresivamente cada hora puede ayudar, en muchos casos, a conseguir el retroceso de la enfermedad, y así salvar nuestros días de descanso activo en las montañas.

La crema Droserin (elemento Metal, en este caso, pulmón) aplicada sobre la cara y el cuello protegerá y reforzará nuestras vías respiratorias ante los vientos fríos. Después de las actividades deportivas y sobre todo en las personas que tienen más aversión al frío (principalmente mujeres) es aconsejable masajear las extremidades con la crema Ruticelit que ayudará a activar la circulación de las extremidades.

Una característica de los deportes de invierno es que suelen causar muchos accidentes y las partes más propi-

as a sufrir daños son, por excelencia, las articulaciones. Los equipos de esquí modernos protegen nuestros tobillos, pero las rodillas aún siguen siendo muy vulnerables. Se trata de unas de las articulaciones pilares de nuestro cuerpo con una estructura interna muy compleja y es por ello no debemos olvidarlas y, por tanto, intentar protegerlas.

Las lesiones más típicas en estos casos son las de los tejidos blandos: ligamentos laterales, ligamentos cruzados, cápsula de la articulación, de los meniscos y de la superficie articular.

En los casos más leves la aplicación directa de la crema Artrin es primordial. Su uso unas cuantas veces al día y aún mejor con una fijación con un vendaje elástico ayudará. Artrin también es aconsejable, por su eficacia, en las contracturas musculares, así como en los dolores de espalda, de cabeza o, incluso, de los dientes.

Con estos preparados os habréis confeccionado un buen botiquín de primeros auxilios para la montaña. ¡Que no se os olvide!

Ya sólo me queda desearos una agradable estancia en las montañas.

Dr. Jiri Hanzel, Rep.Checa

## Últimos cursos realizados de Energy

### Desde Tenerife, con amor

Es mi deseo el de agradecer a los asistentes al curso impartido por Leo que, una vez más nos ha sorprendido con sus enseñanzas. Para uno que nunca ha estudiado medicina, ni ningún otro tipo de terapia alternativa, y que viene del mundo de la electrónica (que algunos ya me apodan como el *terapeuta electrónico*), me doy cuenta de lo que sé en estos momentos y de lo mucho que me falta por aprender y que gracias a estos cursos de formación seguiré aprendiendo. Desde aquí les doy la bienvenida a los nuevos miembros y les animo a que trabajen sin miedos, pues ésta es una técnica única e infalible. A todos gracias.

Javier Artime, Tenerife



TENERIFE

### Desde el Hotel Gran Bilbao

Los días 14 y 15 de enero celebramos, en Bilbao, en el hotel Gran Bilbao, el seminario sobre *terapia vibracional (Supertronic)* y la relación de los preparados de Energy con la teoría de los 5 elementos de la Medicina Tradicional China.

Pudimos comprobar un gran interés y la satisfacción por lo vivido, de manera que de esta reunión se configuró un nuevo seminario para el perfeccionamiento en el testaje que será impartido por Natalia Cea el **domingo 19 de febrero** de 2012.

Estamos seguros que ésto nos permitirá mejorar mucho nuestro trabajo con Supertronic.

SEVASALUD, Bilbao  
Francisco Sánchez,  
Tel. 944 157 451



Bilbao

# República Dominicana Connection

Gynex, Grepofit y Drags Imun convencieron a Ana Luisa

## Los antibióticos convencionales no fueron suficientes



Hola soy Ana Luisa Monalvo y os escribo desde Boca Chica.

Después de tener a mi primera hija he sufrido una infección muy fuerte, por lo que he tomado muchas clases de antibióti-

cos y ninguno me ha dado resultado; después de un año tuve un nuevo embarazo y seguía la infección, de nuevo me recetaron un tratamiento de antibióticos que tampoco dieron ningún tipo de resultado.

El médico me dijo que si esta infección continuaba tenían que hacerme una cesárea porque corría el riesgo de morir si daba a luz de forma normal y además podía transmitirle la infección a la criatura y podía nacer con síndrome de Down y/o con ceguera.

Tras un tiempo me hablaron del mundo Energy y decidí hacerme un estudio energético en el que me salió reflejada la fuerte infección y de los preparados me salió Gynex y Grepofit; después de haber hecho el tratamiento sucedió algo maravilloso, di a luz normal y mi hijo nació en perfecta salud; después del embarazo tome Drags Imun para cicatrizar rápido y mis resultados fueron tan excelentes que lo recomendé para otros casos similares a mis conocidos y hoy en día tanto yo como mi hijo estamos libres de infecciones y sigo tomando los preparados para gozar de buena salud, junto con mis hijos.



Leo con Ana Luisa (embarazada) en su "despacho" en la Rep. Dominicana

Ahora me dedico a aprender más y más de Energy para trabajar como asesora para ayudar a las personas que lo necesitan. Prueben Energy y verán que es real.

Hasta luego.

Ana Luisa, Rep. Dominicana

## Gynex para la tristeza y la depresión



Hola, me llamo Carmen Monalvo, y os escribo desde Boca Chica, en la República Dominicana.

Les quiero contar algo que cambió mi vida ya que me encontraba en un estado triste, sin fuerza y depresiva.

Un conocido me habló de los resultados maravillosos de Energy y me hi-

cieron el estudio energético en el que me salió un estrés emocional que me había quitado las fuerzas y también que tenía problemas de circulación. Los preparados que hacían subir los puntos bajos fueron Gynex, Regalen y Cytosan.

Desde que empecé mi tratamiento con los preparados renací de nuevo y recobré mis fuerzas y deseos de seguir adelante. También la circulación

se volvió estable. Gracias a Energy, soy una persona nueva, y ya toda mi familia es consumidora de estos productos Energy, por las buenas y reales experiencias de cada uno.

Muchas gracias por tan buenas experiencias con los preparados y que Dios bendiga grandemente la obra del mundo Energy. Un saludo con mucho amor.

Carmen Monalvo, Rep. Dominicana

## ¿Dónde está mi dolor? De nuevo Gynex en acción

Hola, mi nombre es Margarita Pinales Rosario y me complace contarles mi experiencia.

Desde hace varios años padecía de un terrible dolor entre medio del brazo y el seno. Visité varios doctores y lo único que me recetaban eran calmantes para el dolor, pero éste se calmaba pero retornaba. No me podían encontrar las causas de mi terrible dolor y

mi sobrino me llevó a un profesional de Energy que me practicó el estudio energético. El preparado que me salió fue Gynex y Grepofit; inmediatamente empecé mi tratamiento y a partir de los dos días el resultado fue notorio, quedé sorprendida con el resultado y me pregunté ¿Dónde está mi dolor?, fue algo maravilloso, nunca en mi vida había probado algo tan veraz y eficaz.

Con todo el corazón le agradezco a Energy y a sus preparados su capacidad para devolver la salud y la alegría a mí y a tantos seres humanos que han padecido en esta vida.

Que Dios los bendiga, con mucho cariño.

Margarita, (Rep. Dominicana)

El regenerador y desintoxicador por vía externa

## Cytosan Fomentum Gel

Cytosan Fomentum Gel contiene los humatos y lignohumatos, que son las mezclas de ácidos húmicos y fúlvicos y de sus sales de potasio. Son compuestos orgánicos muy complejos y con un peso molecular alto, que nacen en el transcurso de una descomposición gradual de

ambarino, un poderoso anti-oxidante natural que ayuda a liberar al cuerpo de toxinas, a regular el ritmo cardíaco y estimular el sistema inmunológico. Por último la silimarina (alcaloide que se extrae del cardo mariano), antioxidante y a la vez un protector y regenerador de las células del hígado.

"... tiene un poderoso efecto regenerador sobre el cuerpo y su sistema de energía."

la materia orgánica en presencia de oxígeno en los lugares donde se encuentra lignito y turba.

Son sustancias excepcionalmente bioactivas con alta reactividad química y fuerte efecto regenerador sobre el cuerpo y su sistema de energía. Otro de los componentes es el ácido

Cytosan Fomentum Gel tiene una composición única y exclusiva que sirve para los cuidados corporales y una desintoxicación y regeneración basada en la eliminación de los desechos al medio externo a través de la piel y a la vez, por una asimilación de sus componentes hacia el organismo por las cavidades intracelulares, ya que los ingredientes del gel tienen una gran facilidad de absorción hacia el interior de los tejidos y reducir la toxicidad. Junto con las cremas del



### Uso y efectos de Cytosan Fomentum Gel

- Trata positivamente infecciones víricas, bacterianas y micóticas.
- Desintoxica de manera general, estabiliza el organismo, con efecto anti estrés.
- Potencia los procesos curativos del organismo en caso de las inflamaciones de los órganos internos a través de la epidermis.
- Mejora el estado del aparato locomotor en caso de problemas articulares, inflamaciones y dolores. Tiene efecto analgésico.
- Protege ante los radicales libres, radiación ultravioleta y ralentiza el envejecimiento celular.
- Mejora estado de la piel, siendo aconsejable en caso de las enfermedades cutáneas.
- Regula una menstruación abundante e irregular.
- Apropiado como un complemento en caso de los tratamientos oncológicos.

Pentagrama® ayuda en la limpieza, recuperación y protección celular con unos resultados excelentes.

Y es que, aunque llevemos una vida sana, la acumulación de la toxicidad en el cuerpo es inevitable. Esta sobrecarga tóxica, como resultado de nuestro metabolismo, es una de las causas naturales del envejecimiento con las lógicas tendencias a enfermar y a fin de cuentas, a una muerte natural. Es conveniente desintoxicar nuestro organismo de manera regular como una costumbre habitual.

## Mucho mejor Stimaral que los calmantes



Hola, soy Esther Flores, desde Boca Chica en la República Dominicana.

Esta es mi segunda experiencia con Energy, ya que la primera fue maravillosa y mi progreso excelente. Ahora en estos meses estaba padeciendo de dolores debajo de la espalda, yo pensaba que mis riñones andaban mal, pero también sentía debilidad cerebral y cuando leía

me dolía mucho el cuello.

Inicié a tomar calmantes pero estos no hacían nada, la situación fue poniéndose peor hasta que nuevamente recurrí a los profesionales de Energy y me hice un estudio energético en el que me salió un estrés profesional.

Yo, en ese momento, tenía un descontrol en mi vida y eso fue el desencadenante de todos estos padecimientos. Me salió Stimaral y éste preparado fue quitando todos mis padecimientos

y me devolvió la fuerza y la concentración; ahora puedo leer mucho y más, no tengo dolores de espalda y puedo cumplir con mi trabajo de secretaria en mi congregación y trabajo como terapeuta de Energy.

Gracias a Energy por haberme dado esta oportunidad, es un regalo divino, gracias por el amor, la sabiduría y el esfuerzo que ponen en esta obra. Muchas bendiciones.

Esther, Rep. Dominicana



## Estrés, venitas rojas y puntos negros



### Estrés

**P:** Me llamo *Sonia*, vivo en *Barcelona* y desde hace un tiempo mi piel se envejece por momentos. He pasado una época de estrés, pero ahora, después de las vacaciones no logro recuperarla. Tengo 28 años, no sé si es normal este deterioro. ¿Qué me pueden aconsejar?

*Sonia, Barcelona*

**R:** El estrés es debido a una situación que te supera, y una situación que te supera es consecuencia de que no estás al 100%, ¿Qué tal han

ido las vacaciones? ¿Has desconectado? Porque si es así, cuando vuelves, vuelves también a "conectar" y si tu organismo sigue estando en "horas bajas" volverás al estrés, no basta con descansar. ¡Es el pez que se muerde la cola!

Vamos con tu piel. Seguramente necesitarías en primer lugar, hacer un diagnóstico energético con **Supertronic**, para determinar por qué tu organismo entra en estrés y poder darte una solución acertada, mientras tanto podrías hacerte un equilibrado de **Infocosmética**, que le encantará a tu piel y a ti te hará sentir en paz. Para casa, te aconsejo que cada no-

che, te dediques unos minutos a mirarte. Limpia tu piel con **Cleansing Milk Cytovital**, sin prisa, dibujando con tus manos cada trazo de tu cara, insistiendo donde se acumula más suciedad: nariz, mentón, frente..., después retira el sobrante con agua y tonifícala con **Lotion Cytovital** y deja que tu piel respire. Por la mañana, después de tu aseo personal, aplícate el **Serum Cytovital** con la misma dedicación que si te lo aplicarás por primera vez, sin dejarte una célula de la piel de tu cara. Obsérvate en el espejo y enamórate de ti. Tu piel poco a poco se irá llenando de vida y te sentirás mucho mejor.

### Venitas rojas

**P:** Tengo 56 años y desde hace mucho tiempo, tengo venitas rojas en la cara, en la zona de los pómulos. Tengo una piel muy sensible a todo, a las cremas, al calor, al frío... nunca sé qué ponerme porque todo me escuece. ¿Cómo puedo cuidar mi piel?

*Clara Gómez, Sabadell*

**R:** Hola *Clara*; sabrás que estas venitas rojas en estética se llaman *Couperose* y se forman por una fragilidad extrema de los capilares sanguíneos. Estos capilares se rompen debido a los cambios bruscos y unidos a una piel demasiado fina (en cuanto a grosor), da como resultado este aspecto de rojeces en tu cara; pero tú, además tienes una gran sensibilidad.

En primer lugar tienes que aprender a cuidar tu piel desde la dulzura, nada de agresividad, ya que ésta la



perjudica. Vamos a empezar limpiando meticulosamente con **Cleansing Milk Cytovital** y **Lotion Cytovital** todas las noches y después aplicarás una finísima capa de crema **Rutice-lit**. Por la mañana, volverás a limpiar tu cara con **Cleansing Milk Cytovital** y después de enjuagarte la cara con agua templadita, te aplicarás un poco de la crema **Cytovital**.

Te aconsejo que una vez a la semana, hagas un poco de "gimnasia de capilares" para flexibilizar tus venitas y que no se rompan. Ésto lo vas a hacer de la siguiente manera: coges dos recipientes y pones en uno agua caliente y en el otro agua fría. Coges una toallita y la sumerges en el agua calentita y acto seguido te la aplicas en la cara, un minuto. Repites la operación con el agua fría. Así lo vas alternando por un total de 5/6 minutos. Empieza siempre por el agua caliente y termina con la fría.

En casa, te aconsejo que cambies el jabón que utilizas habitualmente por el **Jabón Droserin Herbal Ritual** para lavar la cara y después completes la sesión con **Droserin**, crema que te protegerá la piel y la oxigenará, evitando así que se acumulen esos inestéticos puntos negros.

*Beti Martí, Salou*  
Tel. 977 350 996  
esteticaholistica@betimarti.com

### Puntos negros

**P:** He empezado a trabajar en un banco y estoy en atención al cliente. Tengo muchos puntos negros en la nariz y en los pómulos y me preocupa que los clientes me vean un aspecto descuidado. Después del afeitado, me lavo la cara con jabón y me la enjuago muy bien, pero no es suficiente. ¿Hay alguna cosa que pueda hacer?

*Fernando G., Creixell*

**R:** Está bien que los chicos os empecéis a preocupar de vuestro cuidado *Fernando*, y también de vuestra piel. ¿Qué puedes hacer con esos puntos negros? Lo primero una buena higiene facial, si no te has hecho nunca ninguna, tu piel lo agradecerá profundamente, sería bueno hacerte una cada estación, para mantenerla limpia y ayudarla en los procesos cíclicos que conlleva los cambios de tiempo (también a nuestra piel). En

## Proteja a su mascota a tiempo



**E**stamos en un periodo donde el tiempo no deja de cambiar, podemos empezar el día con una fría mañana y en un abrir y cerrar de ojos toparnos con una agradable y calurosa tarde, actualmente los contrastes climáticos se dan con gran frecuencia. Esto comporta un estado de alerta en el sistema inmunológico de nuestros amigos más fieles, nuestras mascotas.

*"... también es aconsejable tomarlo preventivamente para reforzar sus defensas y la capacidad de su organismo..."*

Los animales se ven afectados por infecciones muy parecidas a las que nosotros, los humanos, nos vemos expuestos con frecuencia aunque, a grandes rasgos, suelen ser menos propicios a verse afectados.

A pesar de esto, los primeros síntomas de una infección, en los animales son muy difíciles de observar para el ojo humano, por tanto el tratamiento del animal suele empezar cuando la infección ya está avanzada y podemos ver de una manera más notoria la enfermedad de nuestro compañero.

En base a esto, inmediatamente empezamos a buscar una posible solución para nuestra mascota, pero las repentinas y continuadas visitas a los veterinarios también pueden agobiar y agotar la paciencia de cualquier animal y como consecuencia mermar aún más su sistema inmunológico (además de nuestra cartera). ¿O acaso vosotros vais por gusto al médico?

La suma de todo esto puede derivar en molestas secuelas para el animal ya sea a nivel físico o psicológico. No obstante, no es imposible adelantarse a esta situación y combatir su problemática.

**Virovet** es un preparado veterinario bioinformativo idóneo para restablecer el rendimiento del sistema inmunológico de los animales. Sin embargo también es aconsejable tomarlo preventivamente para reforzar sus defensas y la capacidad de su organismo de defenderse contra posibles patógenos de carácter vírico o bacteriano. Es apto para cualquier tipo de animal.

De donde podemos sacar mejor provecho de **Virovet** en los procesos infecciosos, pues actúa muy bien en los estados iniciales de los cuadros víricos. Es un buen complemento en casos de infecciones de las vías respiratorias, incluida la neumonía en su proceso temprano.

**Virovet** contribuye de manera positiva a la formación de anticuerpos específicos, lo que lo hace muy recomendable durante las vacunaciones. Para este fin, **Virovet** es adecuado tanto an-



**Virovet** actúa de manera positiva en la zona del intestino grueso en caso de problemas intestinales o infecciones de tracto digestivo en sus primeras manifestaciones.

Ayuda a la producción de enzimas digestivas del páncreas y activa el bazo.

Se puede usar en todo tipo de casos cuando se trate de ligamentos, principalmente en las inflamaciones de los tendones y de las pleuras. Gracias al preparado conseguimos relajar los ligamentos además de contribuir a erradicar otros problemas físicos de raíz psicológica como por ejemplo la tristeza ocasionada por una posible separación de su am@, de la manada o grupo, entre otras.

En muchos casos podemos ver reflejada la tristeza del animal en su posicionamiento corporal ya que andarán con la cabeza caída.

La parte refleja de los pulmones se sitúa en la zona cervical de las primeras dos vértebras del tórax, por eso mantener la cabeza rígida es molesto o incluso doloroso para el animal.

En problemas a largo plazo **Virovet** contribuye al correcto funcionamiento del elemento Agua, lo que da lugar a un buen funcionamiento del riñón, las vías urinarias, el sistema inmunológico y el sistema linfático además de reforzar las mucosas.

*Lubomir Chmelar,*  
Director de veterinaria de Energy



tes de la vacuna como después de ella. Tras las dos primeras semanas desde la vacunación el desarrollo de la res-

*"... contribuye de manera positiva a la formación de anticuerpos específicos, lo que lo hace muy recomendable durante las vacunaciones."*

puesta del sistema inmune ya ha terminado de manera definitiva y su ingesta ya no tiene sentido.

¿Qué podemos hacer cuando...

# La infección en desarrollo

Imaginos que por alguna razón no hemos podido detectar los primeros síntomas de una infección y nuestra mascota enferma con todas las consecuencias que ello conlleva. En este caso también podemos actuar de manera eficaz.

**"Kingvet a la vez mejora la depuración de los pulmones en caso de bronquitis."**

Si la infección se manifiesta con tos, utilizaremos **Kingvet**, pues refuerza la inmunidad antibacteriana. Pese a que, por regla general, la enfermedad está provocada por un virus, unos tres días más tarde aparece la infección secundaria bacteriana. **Kingvet** a la vez

mejora la depuración de los pulmones en caso de bronquitis. Estimula el epitelio bronquial y así acelera la eliminación de la mucosidad y de los restos de la mucosa degradada.

En caso de fiebre o en un periodo de recuperación, **Imunovet**, será más



recomendable que nunca ya que activa la inmunidad celular y con ello finaliza la depuración de la mucosa. Al mismo tiempo estimula el crecimiento del

**"En caso de fiebre ..., Imunovet, será más recomendable... ya que activa la inmunidad celular y finaliza la depuración de la mucosa."**

nuevo tejido funcional y además actúa contra las bacterias como un antibiótico natural. Es aconsejable ante cualquier estado infeccioso grave, también perfectamente útil para recuperar los tejidos perjudicados anteriormente a causa de los procesos infecciosos.

Es mejor suministrar **Kingvet** antes de la comida, mientras que **Imunovet** actúa mejor tras la comida

Lubomir Chmelar,  
Director de desarrollo científico de Energy

Probiovet recupera la flora intestinal de nuestras mascotas

# Las bacterias amigables



Para mejorar la resistencia de los animales ante las enfermedades infecciosas en estaciones como otoño o invierno es necesaria la inmunidad de los anticuerpos. Una de las mayores barreras en el organismo es el sistema inmune del intestino grueso, que representa hasta el 60% de la eficacia del sistema inmunológico en su totalidad. Es aquí donde transcurre, principalmente, la detección de las bacterias patógenas y la diferenciación de las bacterias simbióticas "buenas", siempre y cuando se hallen bacterias simbióticas.

En infecciones comunes, tratamientos con antibióticos, presencia de aditivos en los alimentos, o en errores nutritivos se sustituye la microflora intestinal buena por microflora putrefacta, incluso con la presencia de hongos y levaduras. Así es como todos los anticuerpos formados son inmediatamente dirigidos contra el contenido del intestino grueso y es entonces cuando baja drásticamente la inmunidad global del cuerpo.

En muchos casos es suficiente recuperar la microflora natural del intestino para que el sistema inmunológico sea lo suficientemente fuerte para superar las temporadas de mayor

riesgo de infección.

¿Cómo renovar la microflora? suministrando **Probiovet**.

No es necesario de manera continua, tan sólo de tres hasta cinco días, dependiendo de la necesidad, por ejemplo, dos veces al mes.

Cuando se alimenta nuestra mascota con comida granulada, es recomendable suministrar **Probiovet** como un complemento alimenticio, vale la pena y en breve se verá reflejado de manera notable en la salud de nuestro compañero.



## Probiovet

Es un preparado con contenido de bacterias prebióticas y sus estimuladores de crecimiento necesarios para la

correcta función del intestino grueso y del sistema inmunológico. Con frecuencia se usa **Probiovet** en caso que nuestro animal ingiera heces encontra-

**"Con frecuencia basta recuperar la microflora natural del intestino para que el sistema inmune sea capaz de superar la infección."**

das casualmente, suele darse en los cachorros o en animales después de ser tratados con antibióticos.

**Probiovet** también ayuda a corregir los problemas digestivos, gases y diarreas de consistencia pastosa. Favorece

al sistema inmunológico y así refuerza al organismo ante las enfermedades oncológicas, infecciones bacterianas y su posible transformación en estado crónico. Regulando así la microflora intestinal con **Probiovet**, nos aseguramos que disminuyan los compuestos tóxicos del intestino grueso y además, de manera indirecta beneficia la correcta función del hígado, riñones y otros órganos internos.

En animales de edad avanzada ayuda a retrasar el envejecimiento y sus síntomas como por ejemplo, pelaje canoso y problemas con las articulaciones.

Lubomir Chmelar,  
Director de veterinaria de Energy

## Relación de Asesores de Energy

Torredembarra (Tarragona)	Director Leo Franek	616 457 033	leoenergy@inet.org	Elizondo (Navarra)	Beatriz Alzuguren Gastesi	948 580 283	balzuguren@hotmail.com
	Carmen Torrella Juidias	665 021 199	carmenortorrella@hotmail.es	Peralta (Navarra)	Centro Marga y Julia Osés	948 751 134	
Torredembarra y Vendrell	Noemí Lario Martínez	606 773 652	noelario@gmail.com	Valencia Alicante Castellón	Julio Alonso Gutiérrez	605 554 644	jalonosogut@yahoo.es
Torredembarra	Luz Fernández García	669 583 308	nissene@hotmail.com	Sagunto (Valencia)	Juan José Badía Bosch	652 487 842	
Altafulla (Tarragona)	Meritxell Puigdevall	645 599 244	txell@telefonica.net	Alicante	Rosa María Fuentes	637 536 564	
Roda De Bara (Tarragona)	Constanza C. Cabodevilla	650 652 787	cccabodevilla@hotmail.com		Ana Encinas Ranchal	627 175 970	
Esplugas De Francoli (TGNA)	Anabel Martínez Martínez	659 702 734	anabelmamar@hotmail.com		Evangelina Zarza Moya	605 440 433	evangelina.circulo@gmail.com
Salou (Tarragona)	Beti Martí	679 216 992	esteticaholistica@betimarti.com	Murcia	Javier Martín García	627 988 250	fjmargar@hotmail.com
Valls (Tarragona)	Wenceslao Gómez Vives	619 751 932	goviven1@hotmail.com		Luz Forte Cuenca	678 214 125	luzforte40@hotmail.com
Tarragona	Lorenzo Arroyo Gómez	620 926 868	info@lorenzoarroyo.com		Joaquín Fernández Alcaraz	968 255 061	joaquin_dietetica@hotmail.com
Reus (Tarragona)	Pilar Lucena	616 170 434	pilluz@hotmail.com		Patricia Hernández	636 064 220	patricia.acuario@yahoo.es
	Rita Brügger Dónau	699 517 191	brujadelashierbas@gmail.com	Murcia (Torre Pacheco)	Tomás Meroño Ros	615 465 962	tmerono67@gmail.com
Bcn Castellon y Valencia	Valentín García López	605 843 816	naturopatia@ya.com	Menorca	Miguel A. Villa	669 337 814	energy.menorca@gmail.com
Castelldefels y Barcelona	Natalia Cea González	936 114 652	nataliacea.energy@gmail.com	Menorca (Mahón)	Mari Ayllon	615 360 672	mari.ayllon@hotmail.com
Sitges (BCN) y Madrid	Cristina Jaime Cano	675 251 912	cristinajaime4@hotmail.com	Fuerteventura (Canarias)	Montse Puyol Cabrera	630 387 601	bioenergyinova@gmail.com
Vilafranca y Vilanova (BCN)	Martin Atienza Luque	670 913 529	mrtln.tnz@gmail.com	Santa Cruz De Tenerife	José Angel González	629 716 400	espinosa1944@gmail.com
Barcelona	Mireia Ferrer Galindo	649 810 094	energybarcelona@gmail.com		Miguel Méndez Arma	922 284 162	mimemar@yahoo.es
Barcelona y Calella De Mar	Rafael Borrego Crespo	610 928 854	lmavalon@yahoo.es	La Laguna (Tenerife)	Javier Artíme Fdez	639 831 747	j-a-r-t-i-m-e@hotmail.com
	José Ignacio Martín	655 668 075	kinka6j@gmail.com	La Cuesta (Tenerife)	Antonia Mª Beltrán	670 643 887	bodyharmoni_tony@hotmail.com
Barcelona y St. Pere De Ribes	Wilfredo Sánchez Guédez	660 775 725	wilsan20@hotmail.com	Santa Cruz De T. El Sauzal	Mari Carmen Díaz Quijada	646 141 751	maricarmendq@yahoo.es
Martorell (Barcelona)	Sandy Sánchez	680 438 830	arisag9@hotmail.com	Las Palmas	Candelas González Gayo	928 370 043	candelasalan@hotmail.com
Vilanova dEspoia (BCN)	Salomé Fuentes	600 578 220	lunasalo07@hotmail.com	Las Palmas C.	Terapias Aire	928 360 207	aire@airelaspalmas.com
Castellar Del Valles (BCN)	Pilar Gasull Magrí	676 006 494	pilargasull@telefonica.net	Las Palmas Zona Triana	Victor Rguez. Ventura	629 188 559	victorenergygc@gmail.com
Sant Sadurni d'Anoia	Teresa Domenech yunyent	629 248 861	eltocdelsangels@hotmail.com	Telde y Las Palmas (G.C.)	Cristina Martín Mayo	627 404 851	cri.martim@gmail.com
Castelldefells (BCN)	Juan Antonio Luque	936 655 881	jalfis307@gmail.com	Ciudad del Campo (Las Palmas)	Gloria Suárez Rocha	622 046 515	glosu15@yahoo.es
Lleida	Mari Luz Jiménez Bellver	675 529 101	mariluzenergy@gmail.com	La Brena (Las Palmas)	Josefa Mª Hidalgo Válido	676 843 656	fina.hv@hotmail.com
	Javier Pérez Fuentes	657 372 111	javiquack@hotmail.es	Vecindario (Las Palmas)	Sergio Santana Artilles	649 027 790	sergiosanartilles@hotmail.com
	Elias Márquez Flores	652 158 773	eliasgenuino@yahoo.es	Telde (Las Palmas De G. C.)	Juan Luis Duque Santana	617 529 809	info@coachjuanluis.com
Lleida (Vinaixa)	Teresa Gallofré Sans	658 150 101	llumdamo@terra.es	Córdoba	José Antonio Sánchez	670 328 191	josesandrasofia1@hotmail.com
Lleida (Almenar)	Carmen Sancho	619 756 646	carmesancho@hotmail.com		Sandra Hermosilla	670 328 191	josesandrasofia1@hotmail.com
Bilbao	Francisco Sánchez Azpeitia	944 157 451	sevasalud@euskalnet.net	Andorra	Maribel Ruiz Caparros	00376 331 556	azulina555@yahoo.es
Eigoibar-Alzola (Guipuzcoa)	Vicente Tercero Fernández	626 795 024	vicente-ami@hotmail.com	Caguas (Puerto Rico)	Hugo Sánchez Caviedes	(787) 8686421	energy.usapr@gmail.com
Zarautz (Gipuzkoa) y Oviedo	Guillermo González-Castelao	619 097 072	gcastelao@yahoo.com	Ferrol (La Coruña)	Santiago Elias Godoy	600 757 123	elchiro@hotmail.com
Zarautz (Gipuzcoa)	Verónica Cazalis Zulaica	943 132 197	info@veronicacazalis.com	Teruel	Mª Luisa Minguéz Asensio	978 603 609	
Irun (Gipuzkoa)	Itziar Fonseca García	943 622 648	itziarreke@yahoo.es	Fraga (Huesca)	Neus Vidal Beán	690 627 470	neus15@hotmail.es
Bergara (Gipuzkoa)	Guadalupe García Valiente	943 763 171	lilura@lilura.com	Santo Domingo (Rep.Dom.)	Sonia Janice de León	+18094785565	sjldm@hotmail.com
Itsasondo (Gipuzkoa)	Ana Etxaniz Suinaga	670 440 768	anaetxaniz1@gmail.com	Andrés, Boca Chica (Rep. Dom.)	Esther Flores Angomas	+18098916892	
Pamplona	Urbegi Logística (Marian Lasarte)	948 350 574	urbegi@urbegi.es				

## Pituya, una superviviente

Estoy muy feliz de mi aprendizaje en un seminario de **Energy** en Puerto Rico, esperado por mí ya hace un buen tiempo. En breve recibí una sorpresa grata, que confirma la bondad y absoluta eficacia de los productos de **Energy**. Puse en tratamiento a mi gatita **Pituya**, es un animalito rescatado y una sobreviviente. Tenía una afección en la piel, que le producía llagas en todo cuerpo. Infructuosamente la traté, de hecho, estaba muy preocupada por ella. Después del curso puse

en práctica las recomendaciones y al cabo de una semana se sanó completamente. La piel está saludable y no le han salido más brotes. Fueron las capsulitas de **Grepofit** que han hecho posible esta rápida recuperación.

Prontamente os contaré resultados con las dos gatitas que tengo y de los otros clientes que están en tratamiento.

¡Gracias a **Energy** por todas las enseñanzas! Bendiciones, os quiero!

Maitte Delgado Polo, Puerto Rico



El Pentagrama® en cremas... a lo grande

# Armonía, Belleza, Naturaleza



Estas son las tres palabras que mejor definen todo lo que representa el nuevo diseño de las cremas bioinformativas del **Pentagrama®**.

Primero fue **Artrin** y le siguió enseguida **Ruticelit**. Pero por fin las tenemos todas.

A partir de febrero **Droserin**, **Protektin**, **Artrin**, **Cytovital** y **Ruticelit** estarán a vuestra disposición con un volumen de 250 ml (XXL) y tendrán el aspecto presentado en la fotografía.

Ideales tanto para el uso de los profesionales como a nivel familiar, pues ya sabemos que, con frecuencia, nos encontramos que el entorno familiar directo padece problemas similares.

El mismo diseño se prepara para las cremas en los envases normales de 50 ml.